

Centro Cultural
e Social
de S. Pedro
de Lomar

Consultas de Psicologia (Dr.^a Raquel Ferreira)

Horário de funcionamento:
De segunda a quinta feira
15h – 19h

Marcações: 253 685 049

30 €

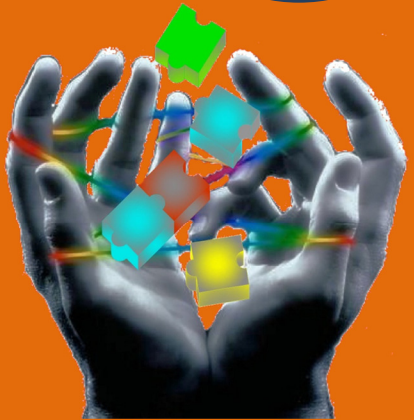

Em que situação pode recorrer ao serviço de PSICOLOGIA?

- ❖ Avaliação e intervenção em dificuldades de aprendizagem;
- ❖ Medos escolares;
- ❖ Orientação escolar e vocacional;
- ❖ Baixo rendimento;
- ❖ Dificuldades de organização e métodos de estudo;
- ❖ Dificuldades de relacionamento;
- ❖ Hiperactividade e défice de atenção;
- ❖ Perturbações do espectro do autismo;
- ❖ Perturbações do comportamento;
- ❖ Dificuldades de integração na escola;
- ❖ Deficiência mental;
- ❖ Problemas emocionais (pert. ansiedade e humor);
- ❖ Problemas de relacionamento interpessoal;
- ❖ Perturbações de eliminação (enurese e encoprese);
- ❖ Dificuldades em momentos de transição de vida (luto, divórcio);
- ❖ Dificuldades alimentares.;
- ❖ Avaliação de estados demenciais;
- ❖ Estimulação cognitiva;
- ❖ Promoção do envelhecimento ativo e saudável.